

LANDSCHAFTSRAHMENPLAN LANDKREIS OSTERHOLZ

Für Vielfalt, Eigenart und Schönheit
von Natur und Landschaft wichtige
Bereiche (Kap. 3.2.2)

Anlage 4

8,4/3 Code-Nr. des wichtigen Bereiches
naturräumliche Untereinheit

F8/2 Code-Nr. der wichtigen innerörtlichen Freifläche
Naturraum

Qualität des Landschaftsbildes

-  sehr hoch
(wichtiger Bereich der Kategorie A)
-  hoch
(wichtiger Bereich der Kategorie B)
-  bedeutend
(wichtiger Bereich der Kategorie C)

 wertvolle innerörtliche Freifläche

Bedeutung für die Erholungsvorsorge aufgrund der Nähe zu Siedlungsschwerpunkten

Bewertet werden nur die für Vielfalt, Eigenart und Schönheit wichtigen Bereiche

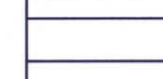
-  hoch
-  gegeben

 Ortschaft mit erhaltenswertem Ortsbild

 8 Naturraumgrenze, -Nr.

 Kreisgrenze

LANDSCHAFTSRAHMENPLAN LANDKREIS OSTERHOLZ

Für Vielfalt, Eigenart und Schönheit von
Natur und Landschaft wichtige Bereiche

Stand 1991
(aktuelle Ergänzungen vgl. Kap. 3.2.3)

Landkreis Osterholz
Der Oberkreisdirektor
- Planungs- und Naturschutzamt -

 Bearbeitung:
Planungsgruppe Landschafts-
pflege
Kleine Dörveistr. 21, 30171 Hannover

Maßstab 1 : 50.000

ANLAGE 4

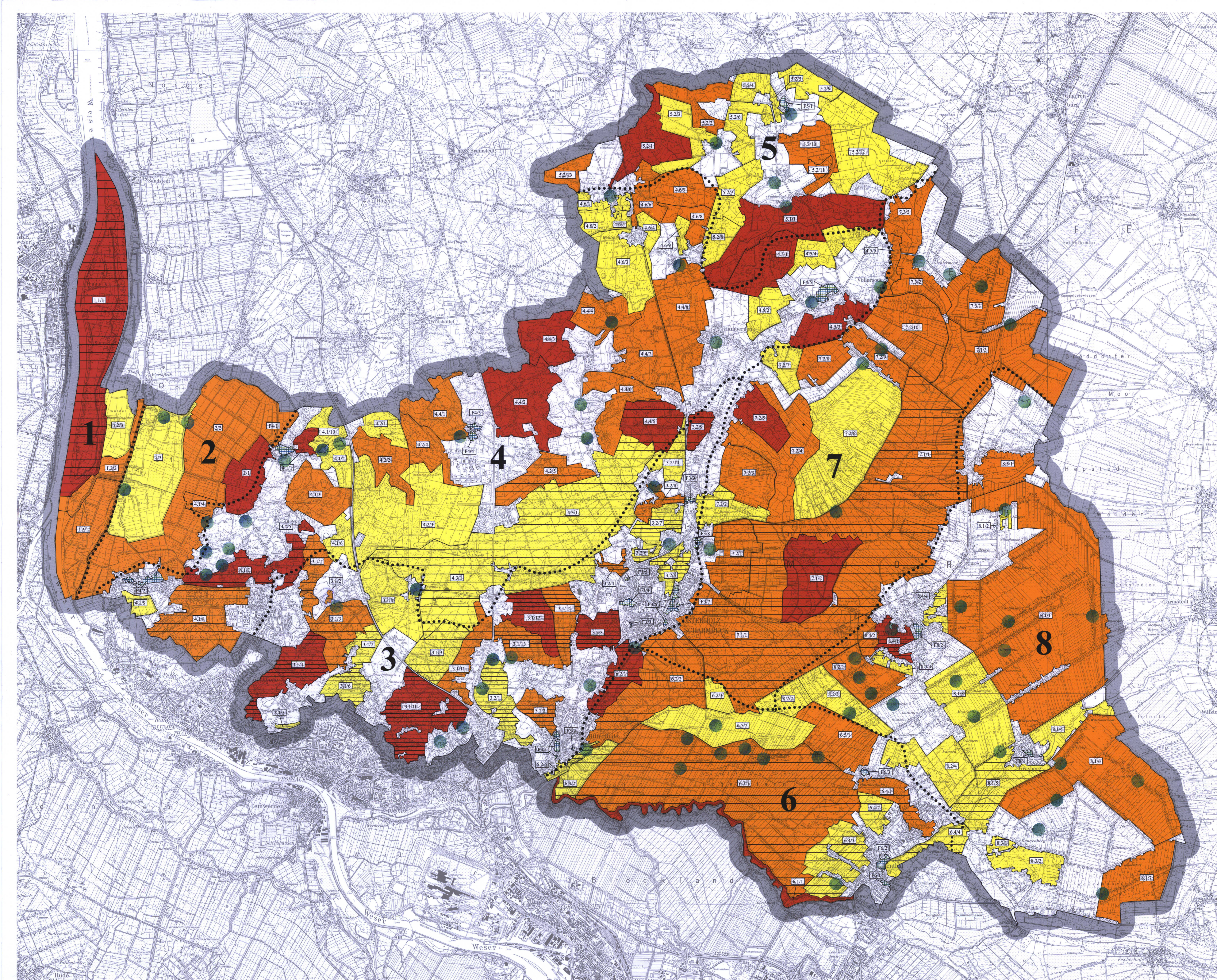

Quelle Kartengrundlage: TCS/Rasterdaten der LGN - Landesvermessung und Geobasisinformation Niedersachsen, Az. 02.0337/2001