

LANDSCHAFTSRAHMENPLAN LANDKREIS OSTERHOLZ

Für Arten und Lebensgemeinschaften wichtige Bereiche (Kap. 3.1.2)

Anlage 1

Code-Nr. des wichtigen Bereiches
 4/21
 A/C
 Kategorie der Schutzwürdigkeit

- Wald
- Feuchtgebüsch
- wertvoller Gehölzbestand
- Hoch- und Übergangsmoor
- Niedermoor/ Sumpf
- frisches bis nasses Grünland
- Sandtrockenrasen und sonstiges Trockenbiotop
- Sandheide
- Ruderalflur
- Stillgewässer
- Fließgewässer/ Quellen

- wichtiger Bereich mit landesweiter Bedeutung (Kategorie A)
- wichtiger Bereich mit regionaler, möglicherweise landesweiter Bedeutung (Kategorie B)
- wichtiger Bereich mit regionaler Bedeutung (Kategorie C)
- wichtiger Bereich > 3 ha
- wichtiger Bereich < 3 ha
- wichtiger Bereich: wertvoller Fließgewässerabschnitt

8
 Naturraumgrenze, -Nr.

Kreisgrenze

LANDSCHAFTSRAHMENPLAN LANDKREIS OSTERHOLZ

Für Arten und Lebensgemeinschaften wichtige Bereiche

Stand 1991
 (aktuelle Ergänzungen vgl. Kap. 3.1.3 und Anlage 12)

Landkreis Osterholz
 Der Oberkreisdirektor
 - Planungs- und Naturschutzamt -

Bearbeitung:
 Planungsgruppe Landespflege
 Kleine Dövelstr. 21, 30171 Hannover

Maßstab 1 : 50.000

ANLAGE 1

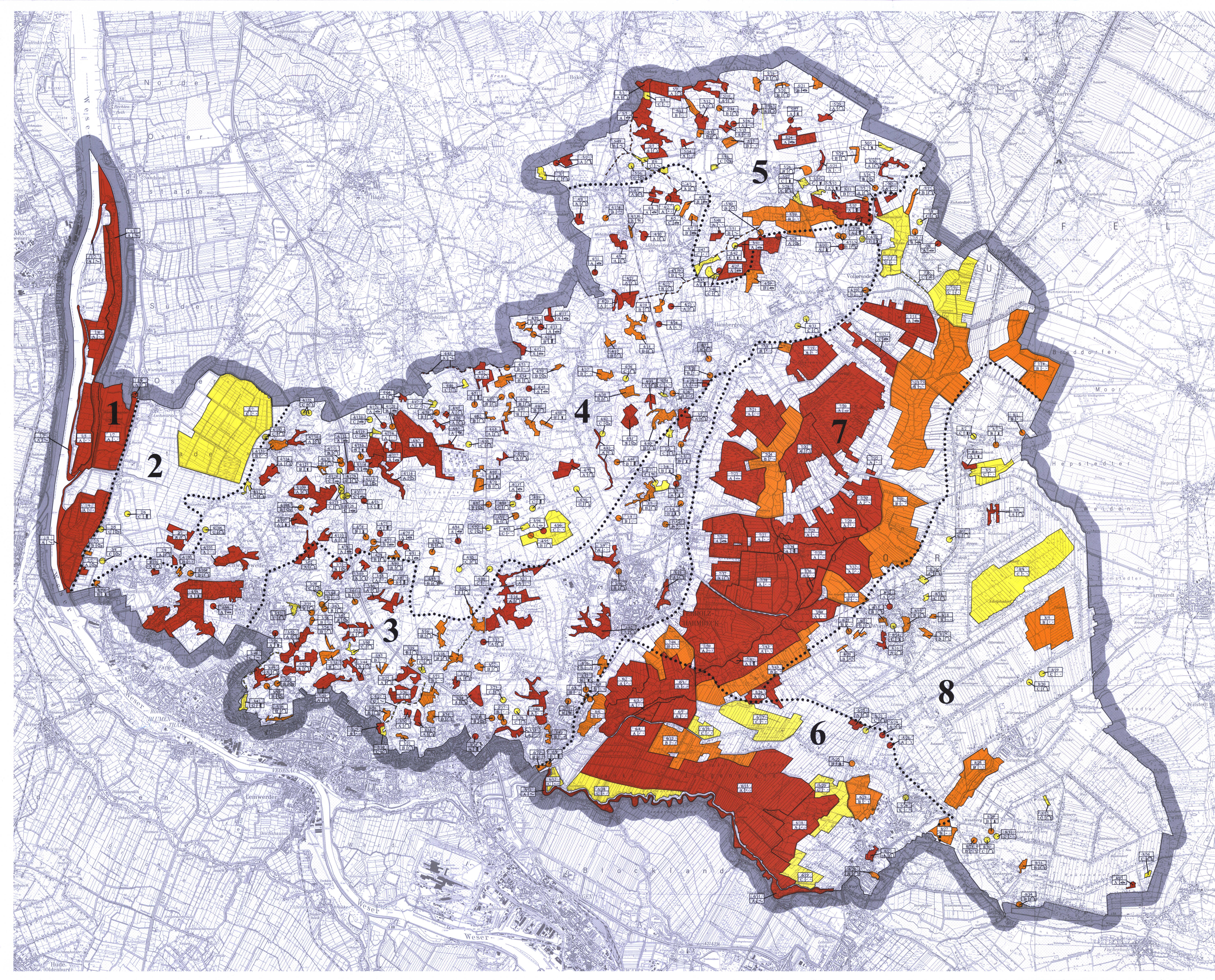

Quelle Kartengrundlage: TKG5-Rasterdaten der LGA - Landesvermessung und Geobasisinformation Niedersachsen, Az. 62-6237/2011