

Quelle Kartgrundlage: TK50-Rasterdaten der LGN - Landesvermessung und Geobasisinformation Niedersachsen, Az. 52-5237/2001

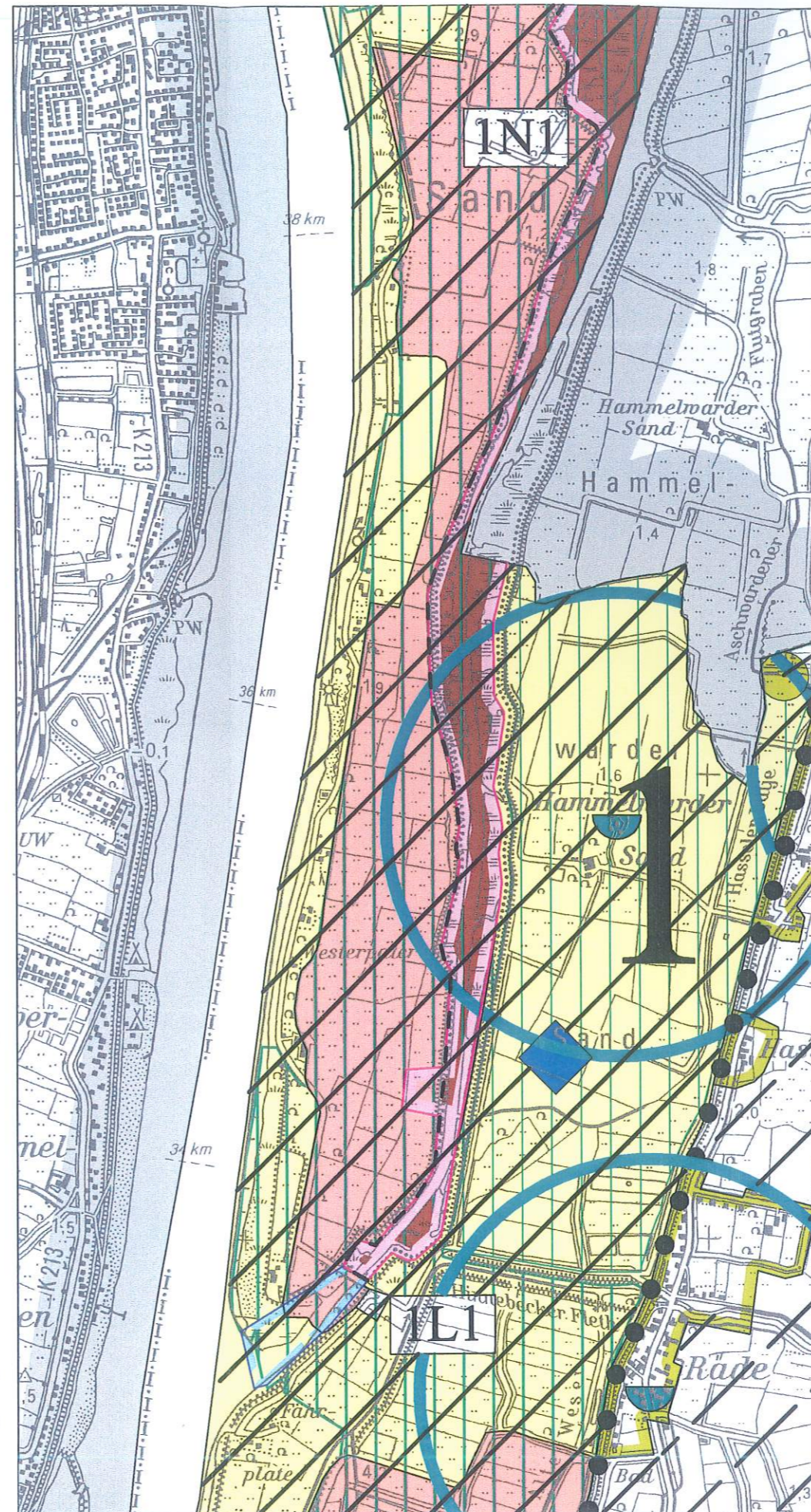

Ausschnitt 1 (Maßstab 1 : 25.000)

Ausschnittsvergrößerung der
Entwicklungs- und Maßnahmenkarte
(Maßstab 1 : 50.000) des
Landschaftsrahmenplanes des
Landkreises Osterholz

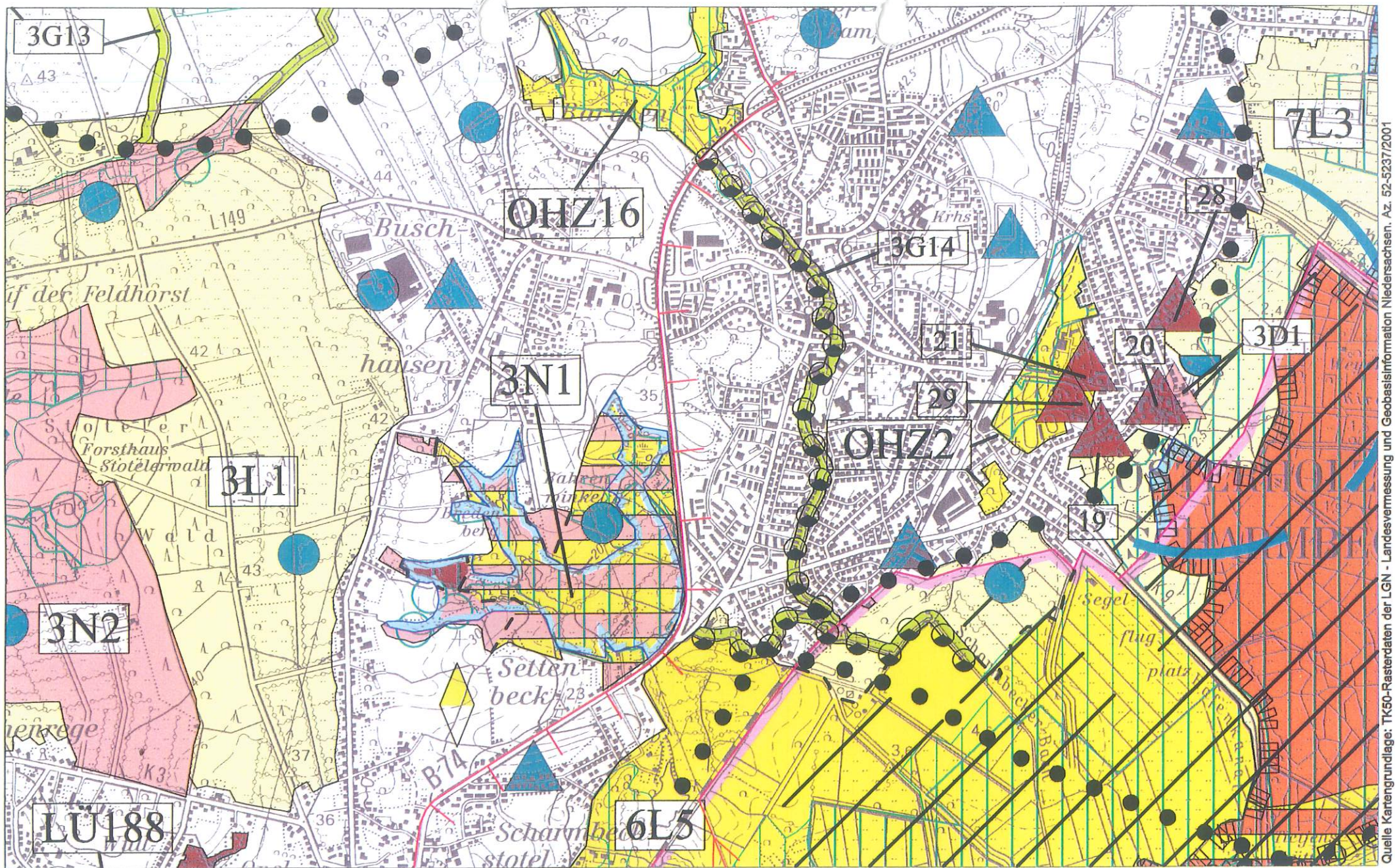

Quelle Kartengrundlage: TK50-Rasterdaten der LGN - Landesvermessung und Geobasisinformation Niedersachsen. Az. 52-5337/2001

Ausschnitt 2 (Maßstab 1 : 25.000)

Ausschnittsvergrößerung der Entwicklungs- und Maßnahmenkarte (Maßstab 1 : 50.000) des Landschaftsrahmenplanes des Landkreises Osterholz

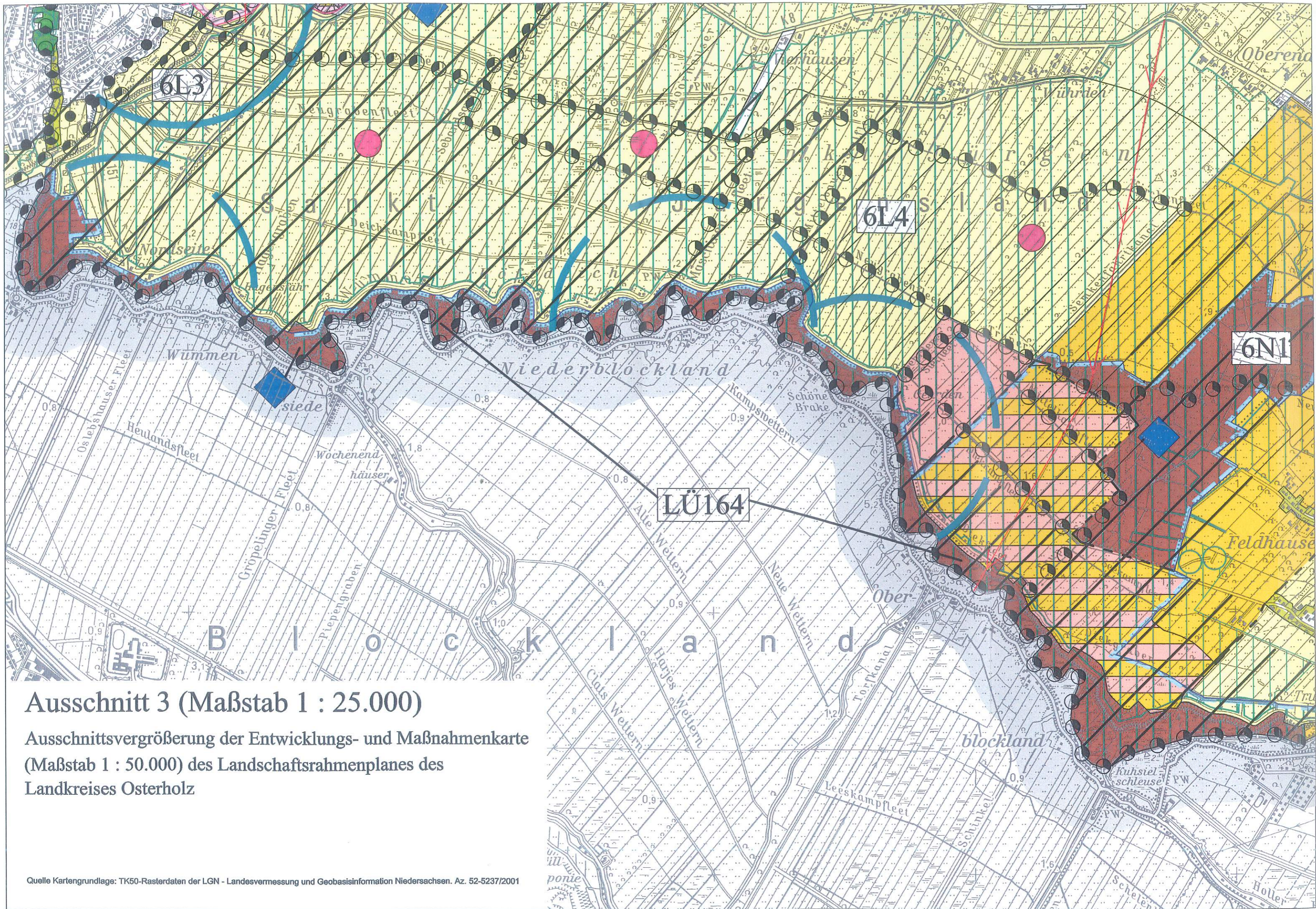

Ausschnitt 3 (Maßstab 1 : 25.000)

Ausschnittsvergrößerung der Entwicklungs- und Maßnahmenkarte
(Maßstab 1 : 50.000) des Landschaftsrahmenplanes des
Landkreises Osterholz

Quelle Kartengrundlage: TK50-Rasterdaten der LGN - Landesvermessung und Geobasisinformation Niedersachsen. Az. 52-5237/2001